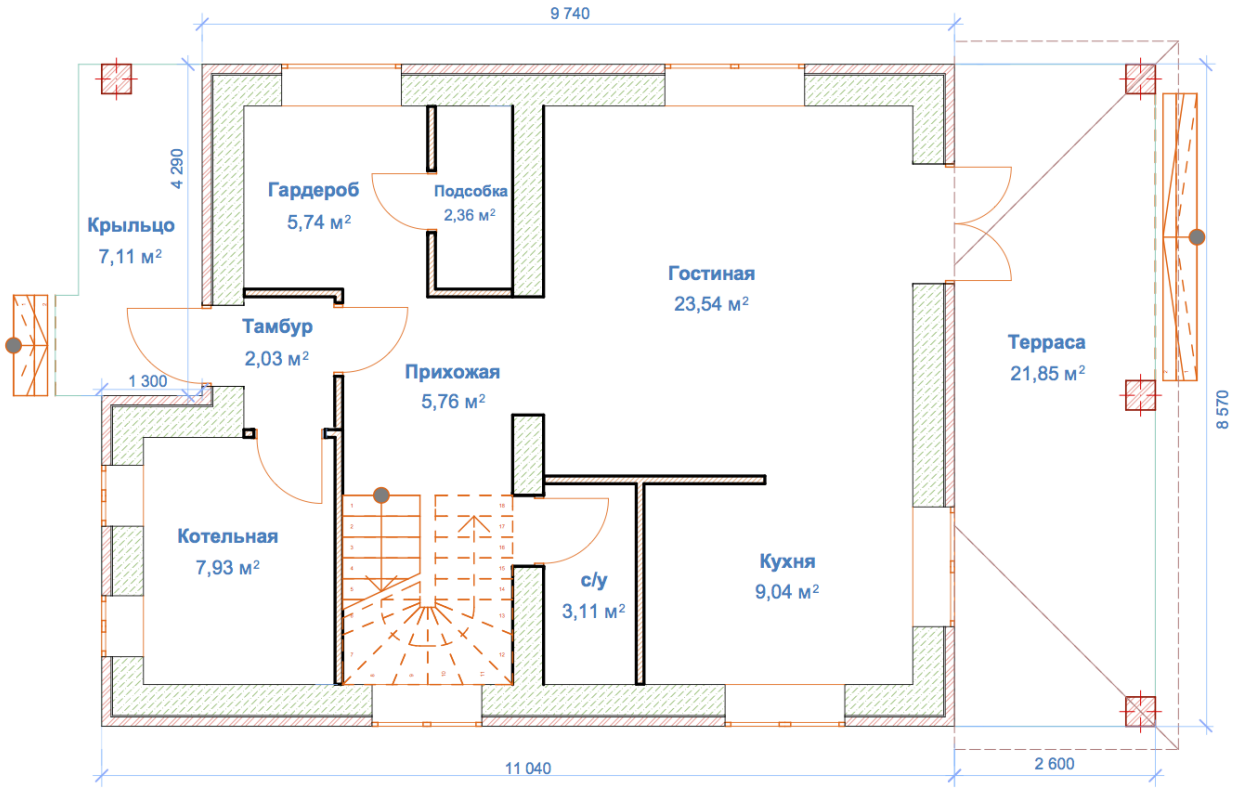
9 740
4 290
Крыльцо
7,11 м²
Гардероб
5,74 м²
Подсобка
2,36 м²
Гостиная
23,54 м²
Тамбур
2,03 м²
Прихожая
5,76 м²
Терраса
21,85 м²
1 300
8 570
Котельная
7,93 м²
с/у
3,11 м²
Кухня
9,04 м²
11 040
2 600

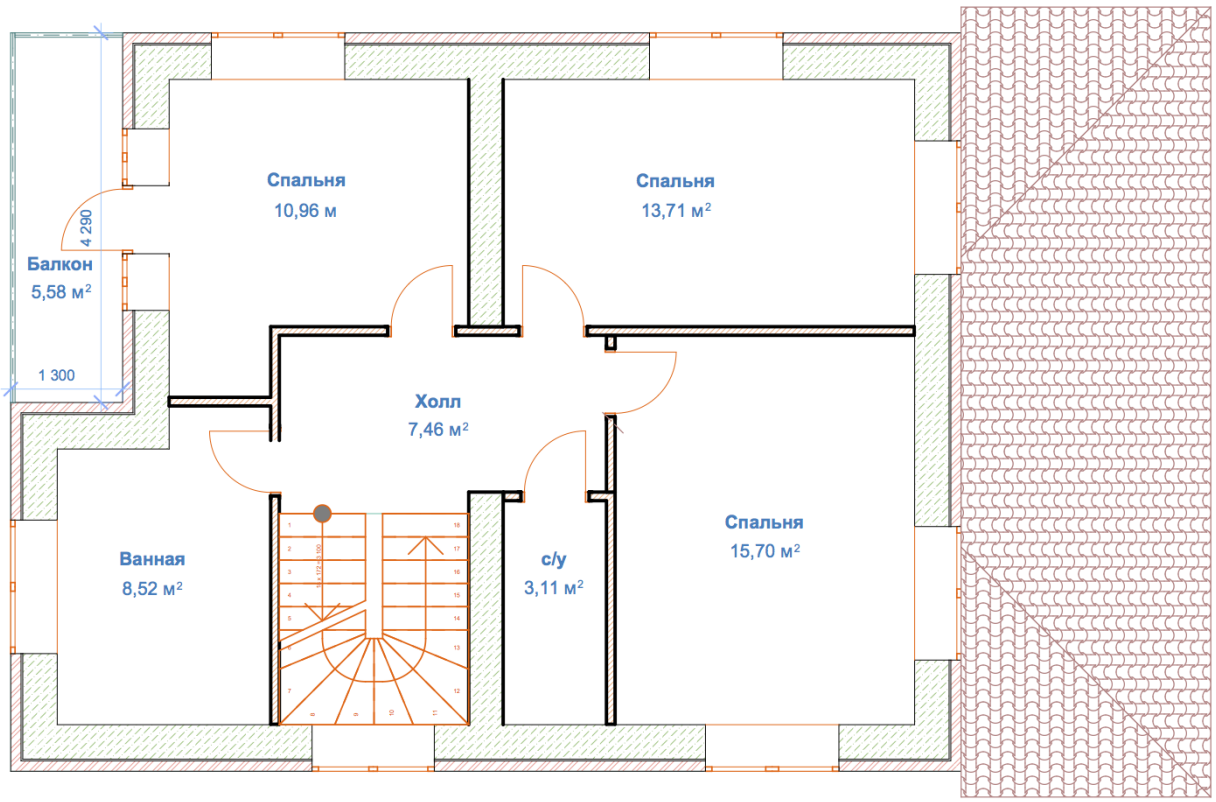
Спальня
10,96 м
Спальня
13,71 м²
4 290
Балкон
5,58 м²
1 300
Холл
7,46 м²
Ванная
8,52 м²
с/у
3,11 м²
Спальня
15,70 м²